人口減少に打ち勝ち、笑顔で暮らせる島根をつくる
島根*創生
SHIMANE SOUSEI 2nd

島根県補助金事業

お気軽に
ご相談ください！

くらし・仕事
悩み事 出張相談会

安来/雲南

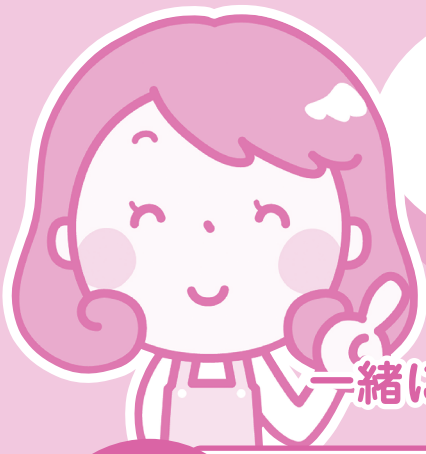

くらし・仕事に関する悩み相談を承ります

一緒に解決、秘密厳守、無料相談で安心！

生活

生活に関する悩みの相談！

多重債務、相続・近隣問題、介護、悪質商法、
心の健康など

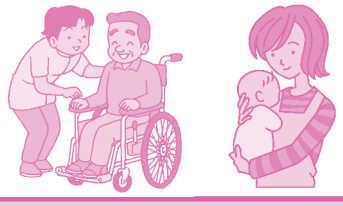

仕事

仕事に関する悩みの相談！

雇用全般、労働契約、賃金、労働時間、
ハラスメント・差別・いやがらせに関する問題など

17年の実績を踏まえて、安来・雲南地区で開催！ひとりで悩まないで‼ まずは相談を‼

面談の予約及び相談はこちらへ → **0120-969-234**
（月～金 10：00～12：00・13：00～16：00／祝日は除きます）

相談日当日の連絡はこちらへ → **0120-882-670**
（当日の連絡は相談日の時間内にお願いします）

2026年度　安来会場・雲南会場の出張相談会の予定

会　場	開　催　日　時					
雲南会場（労金雲南支店3階）	4／7（火） 10:00～16:00	6／9（火） 10:00～16:00	8／4（火） 10:00～16:00	10／6（火） 10:00～16:00	12／8（火） 10:00～16:00	2027年 2／9（火） 10:00～16:00
安来会場（労金安来支店2階）	4／16（木） 10:00～16:00	6／18（木） 10:00～16:00	8／20（木） 10:00～16:00	10／15（木） 10:00～16:00	12／17（木） 10:00～16:00	2027年 2／18（木） 10:00～16:00

【注意】雲南会場には駐車場がございません。ご了承ください。
（労金様駐車場は労金様のお客様専用駐車場となっておりますので、駐車はご遠慮ください。）

松江市御手船場町 557-7・労働会館内
（一社）島根県労働者福祉協議会（ろうふくきょう）

生活・仕事の不安や悩みごと ご相談ください

借金が
ふくらんで心配

どこに相談して
いいかわからない

ハラスメント
を受けたが誰にも
相談出来ない

相続のことで
悩んでいる

有給を取らして
もらえない

相談の流れ

01 まずはお電話を

まずはフリーダイヤルへ
(0120-969-234)
電話をしましょう。

02 相　談

あなたの生活・仕事での悩みごと、心配ごとをお聞かせください。

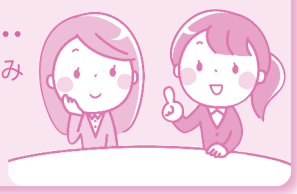

03 紹　介

相談の内容によっては、
他の専門機関をご紹介します。

04 一緒に解決

あなたの取り組みを
継続的にサポートします。

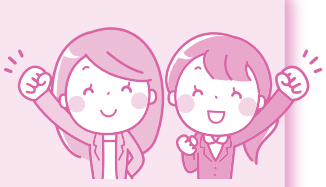

島根県労働者福祉協議会とは

1972年に労働団体、労働金庫、全労済、県生協連等が、助け合い・共助の運動を強化するために設立した労働者自主福祉の組織です。
地域を含めた勤労県民の福祉向上のため、「連帯・協同でつくる安心・共生の福祉社会」の実現に向けて諸活動を行っています。

会　　場	会場の住所
安来会場	安来市南十神町 18-1　　中国労金安来支店２階
雲南会場	雲南市木次町木次 468-6　中国労金雲南支店３階

【注意】雲南会場には駐車場がございません。ご了承ください。
（労金様駐車場は労金様のお客様専用駐車場となっておりますので、駐車はご遠慮ください。）

安来会場

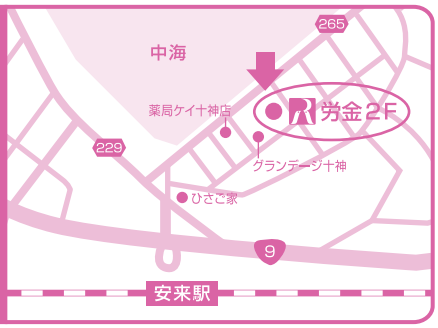

雲南会場