人口減少に打ち勝ち、笑顔で暮らせる島根をつくる
島根＊創生 SHIMANE SOUSEI 2nd

島根県補助金事業

お気軽にご相談ください！

くらし・仕事 悩み事 出張相談会

第32回 in浜田





くらし・仕事に関する悩み相談を承ります

一緒に解決、秘密厳守、無料相談で安心！

生活

生活に関する悩みの相談！

多重債務、相続・近隣問題、介護、悪質商法、
心の健康など

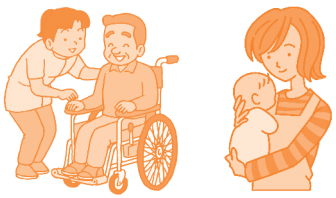

仕事

仕事に関する悩みの相談！

雇用全般、労働契約、賃金、労働時間、
ハラスメント・差別・いやがらせに関する問題など



18年の実績を踏まえて、浜田で出張相談会　ひとりで悩まないで‼まずは相談を‼

予告：2027年3月18日(木)・19日(金)は益田で出張相談会を開催します

相談日 2027年 **1/28(木)** 11：00～17：00 **1/29(金)** 9：30～16：00

面談の予約及び相談はこちらへ
0120-969-234
(月～金　10：00～12：00・13：00～16：00／祝日は除きます)

相談日当日の連絡はこちらへ
0120-882-670
(当日の連絡は相談日の時間内にお願いします)

場所
中国労働金庫浜田支店 2F
浜田市黒川町 123-9
「くらしサポートセンター島根」

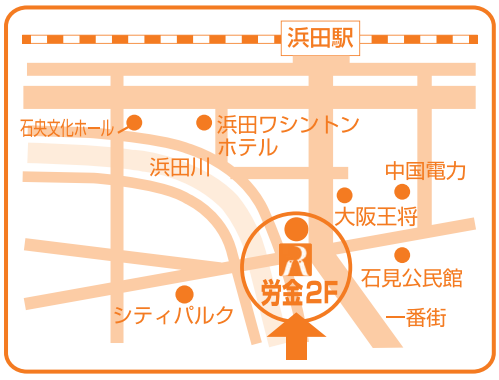

島根県労働者福祉協議会とは

1972年に労働団体、労働金庫、全労済、県生協連等が、助け合い・共助の運動を強化するために設立した労働者自主福祉の組織です。
地域を含めた勤労県民の福祉向上のため、「連帯・協同でつくる安心・共生の福祉社会」の実現に向けて諸活動を行っています。

松江市御手船場町 557-7・労働会館内
（一社）島根県労働者福祉協議会（ろうふくきょう）

生活・仕事の不安や悩みごと ご相談ください

借金が
ふくらんで心配

どこに相談して
いいかわからない

ハラスメント
を受けたが誰にも
相談出来ない

相続のことで
悩んでいる



有給を取らして
もらえない

相談の流れ

01 まずはお電話を

まずはフリーダイヤルへ
（0120-969-234）
電話をしましょう。



02 相　談

あなたの生活・仕事での悩みごと、心配ごとをお聞かせください。

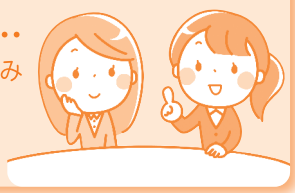

03 紹　介

相談の内容によっては、
他の専門機関をご紹介します。



04 一緒に解決

あなたの取り組みを
継続的にサポートします。

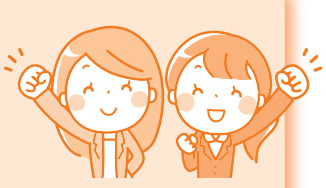

2026年度　出張相談会の予定

会　　場	日　　時
大田（労金大田代理店）	~~7月17日（金）~~ ／ ~~7月18日（土）~~ 【終了しました】
浜田（労金浜田支店）	~~9月17日（木）~~ ／ ~~9月18日（金）~~ 【終了しました】 1月28日（木）11：00～17：00 ／ 1月29日（金） 9：30～16：00
益田（労金益田支店）	~~11月19日（木）~~ ／ ~~11月20日（金）~~ 【終了しました】 3月18日（木）11：30～17：00 ／ 3月19日（金） 9：30～16：00

まずは、お気軽にご相談ください。

相談窓口は表面をご覧ください